



TNB BİLİŞİM TEKNOLOJİLERİ
SANAYİ VE TİCARET A.Ş.

E-İMZA ŞİFRE DEĞİŞTİRME
KILAVUZU

Ocak 2020

Bu kılavuzda bilgisayarınıza E-imza şifrenizin nasıl değiştirileceği anlatılmaktadır.

1. E-imzanız bilgisayara takılı iken, görev çubuğunda gizli simgeler alanından ya da programlar listesinden SafeNet programını açınız.

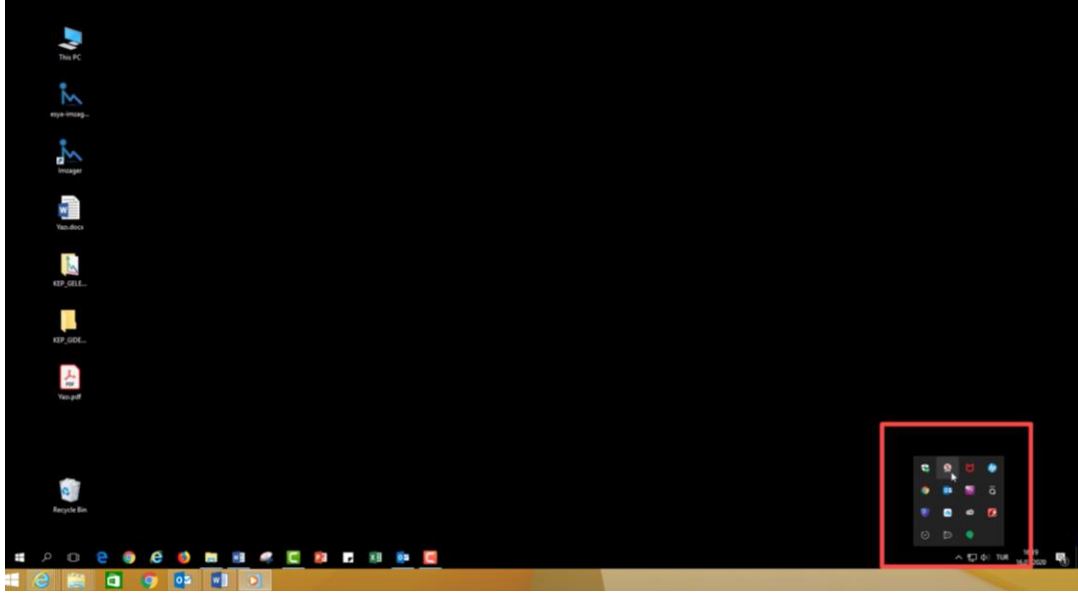

Şekil 1 : SafeNet Uygulaması

2. Change Token Password düğmesine tıklayınız.

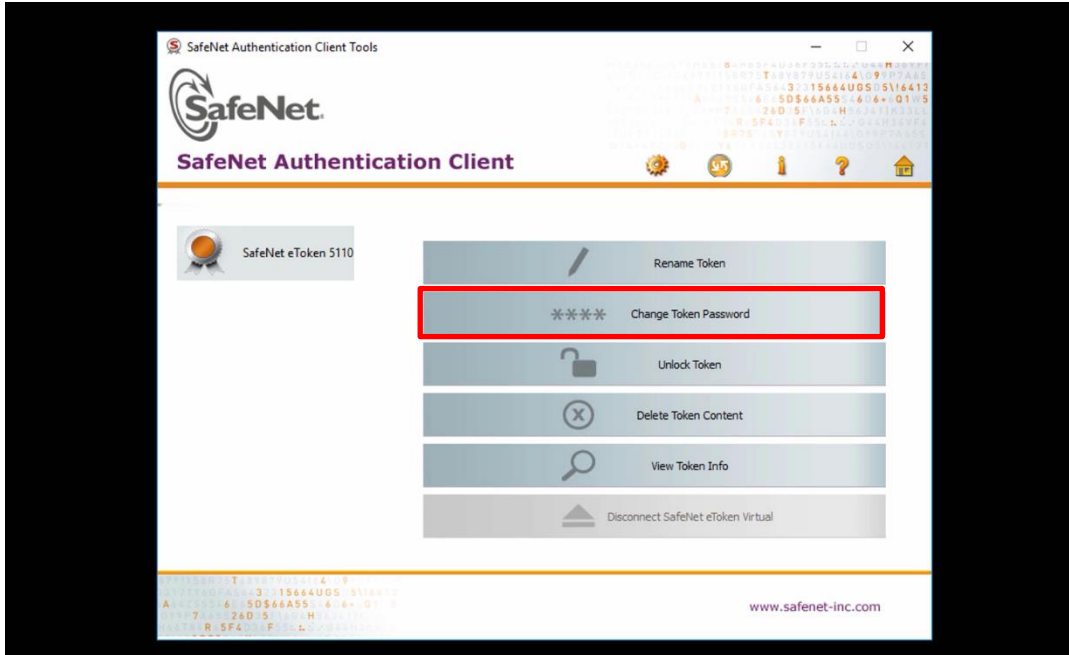

Şekil 2 : Şifre Değişirme

3. "Current Token Password" kısma şu an kullandığınız mevcut Şifrenizi yazınız.

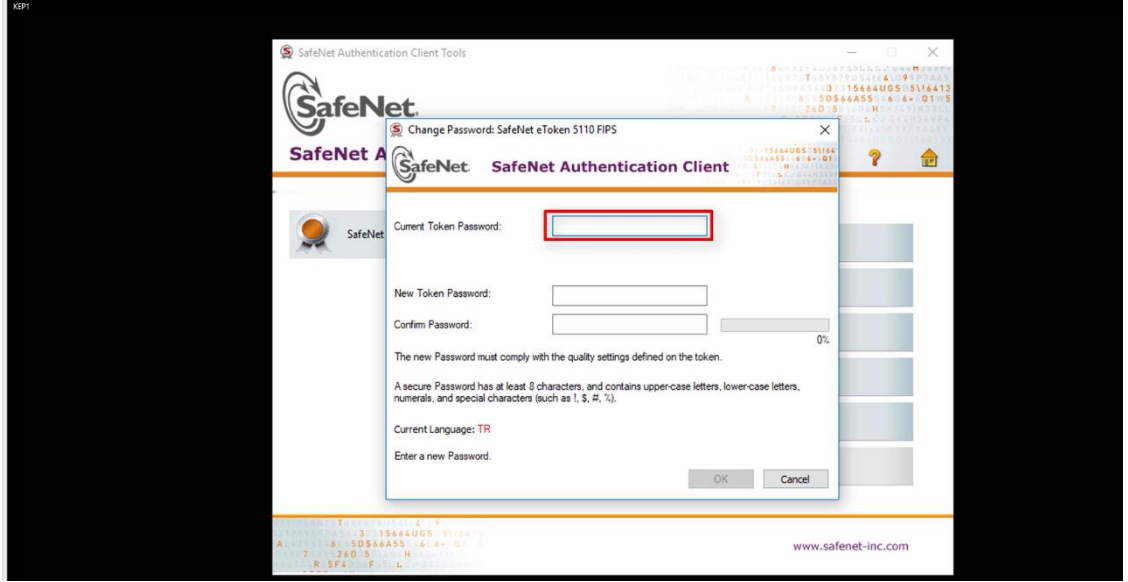

Şekil 3 : Şifre Değişirme

4. "New Token Password" kısmına yeni şifrenizi yazınız. Belirleyeceğiniz yeni şifre en az 8 karakter olmalı, rakam, büyük ve küçük harfler ile özel karakter içermelidir.

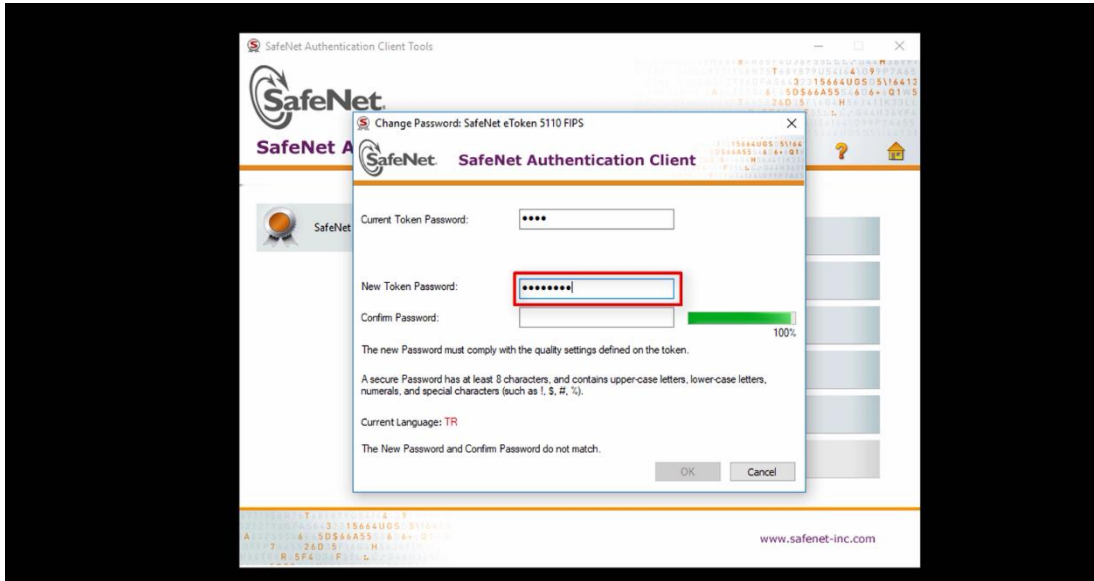

Şekil 4 : Yeni Şifre

5. Confirm password alanına tekrar yeni şifrenizi yazınız.

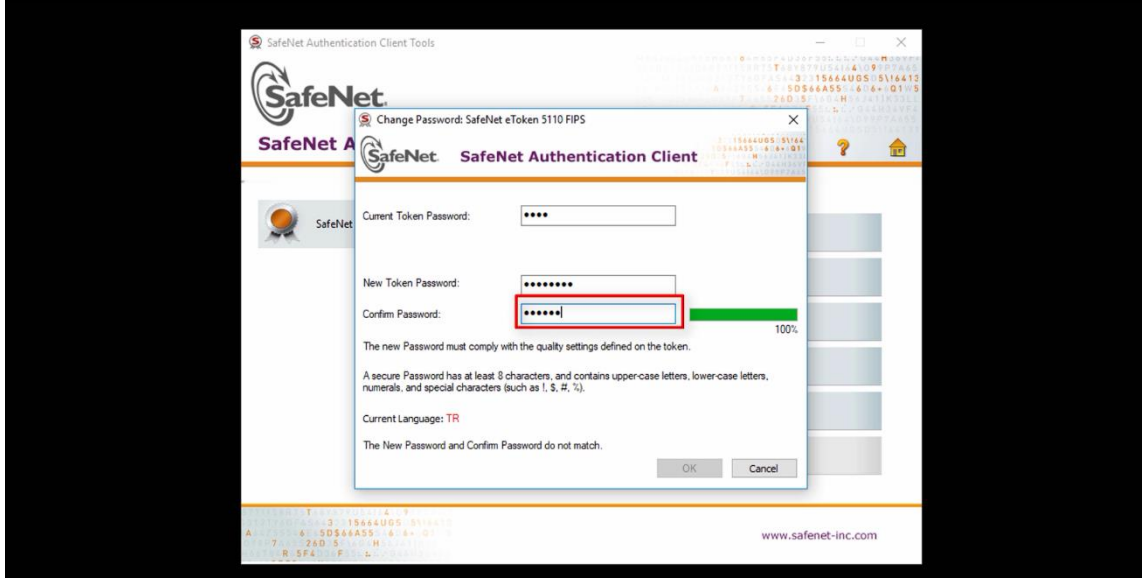

Şekil 5 : Yeni Şifre Doğrulama

6. İstenilen özelliklere sahip bir şifre yazdıktan sonra aktif olan OK düğmesine tıklayınız.

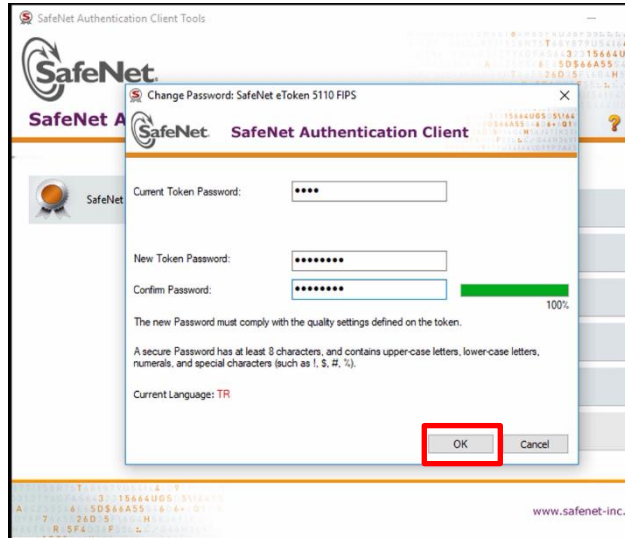

Şekil 6 : Şifre Değişirme

7. Şifrenizin başarıyla değiştirildiğini belirten bilgi mesajı görüntülenir.

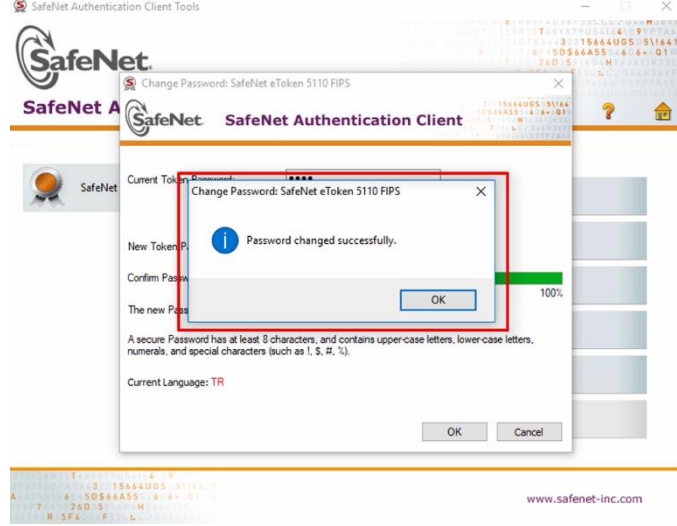

Şekil 7 : Şifre Değişirme